A photograph of a classroom. A female teacher stands at the front, smiling, with her hands raised. Several students in the foreground and middle ground have their hands raised, indicating an interactive lesson. The room features a whiteboard, a green chalkboard, and a clock on the wall.

DOBLE GRADO EN MAESTRO EN EDUCACIÓN PRIMARIA Y PEDAGOGÍA ONLINE

The logo for Universidad Europea Online, consisting of the letters 'ue' in white on a red square background.

ue

**Universidad
Europea Online**

A woman with dark hair, wearing white headphones and glasses, is smiling while working at a desk. She is wearing a white t-shirt and a grey and white striped blazer. In front of her is a silver laptop and a notebook with blue handwriting. The background is a bright, blurred indoor setting with a vase of flowers.

Índice

1. Introducción
2. Aspectos Diferenciales
3. Metodología Online
4. Salidas profesionales
5. Plan de estudios

INTRODUCCIÓN

Con el **Doble Grado en Educación Primaria y Pedagogía** adquirirás la formación de maestro con una mejor preparación para ayudar, orientar y formar a tus alumnos en el aula además de intervenir ante problemas de aprendizaje en la etapa de educación primaria.

Este doble grado permite a la Pedagogía, tener un papel más activo dentro de las aulas y a su vez complementar los conocimientos psicopedagógicos y didácticos que aporta la Pedagogía a la enseñanza, con lo que conseguirás un perfil de maestro mucho más completo y demandado por la sociedad actual. Además, podrás especializarte en una de las cinco menciones habilitantes que ofrecemos: **Pedagogía Terapéutica, Audición y Lenguaje, Enseñanza de la Lengua Extranjera (inglés), Educación Física y Educación Musical.**



ASPECTOS DIFERENCIALES

- **Proceso de desarrollo psicológico humano:** dominarás el proceso de desarrollo psicológico humano y sus procesos de aprendizaje.
- **Dificultades de aprendizaje y trastornos de desarrollo:** conocerás las dificultades y trastornos en los estudiantes y crearás estrategias educativas adecuadas a cada una de ellas.
- **Plan de estudios adaptado a tus necesidades:** podrás graduarte en tan solo 5 años y compaginarlo con tu día a día. Los dos primeros cursos se componen de 66 ECTS cada uno y los tres últimos de 68 ECTS, repartiendo la carga lectiva.
- **Intervención y orientación adaptados a diferentes contextos educativos:** aprenderás aplicar y diseñar metodologías y programas de intervención y orientación a través de la evaluación de planes y proyectos.
- **Programas y actividades enfocados en el crecimiento del alumno:** desarrollarás programas, proyectos y actividades basados en la innovación, inclusividad y en la mejora educativa en el centro.
- **Aumenta tu empleabilidad:** el doble grado te aportará un perfil laboral más competitivo y te permitirá trabajar en otras etapas educativa y equipos de orientación.

METODOLOGÍA ONLINE



La metodología online de la Universidad Europea se centra en el estudiante y en garantizar un aprendizaje eficaz y personalizado, acompañándolo en todo momento para que logre sus objetivos. La tecnología y la innovación nos permiten ofrecer un entorno dinámico y motivador, con la flexibilidad que necesita y las herramientas que aseguran la calidad formativa.

El sistema de aprendizaje de la Universidad Europea Online se basa en un aprendizaje experiencial, con el que aprenderás de una forma fácil y dinámica, a través de casos prácticos, recursos formativos, participación en debates, asistencia a clases virtuales y trabajo individual y colaborativo, lo que favorece el aprendizaje.

Durante tu proceso de aprendizaje, contarás con varios recursos que te facilitarán el proceso: clases virtuales, que te permitirán participar y realizar tus propias aportaciones como si estuvieses en una clase presencial, cuyo contenido queda grabado para que puedas acceder a él; y un claustro formado por expertos que te guiarán y apoyarán durante todo tu aprendizaje, junto con los asistentes de programa y de experiencia al estudiante. Además, contarás con un sistema de evaluación continua, con un seguimiento por parte de los profesores, y un Campus Virtual que te permite acceder en todo momento a los materiales.



Evaluación Continua

Sistema de evaluación del estudio que permite al estudiante asimilar los contenidos de forma progresiva y eficaz según avanza el curso.



Personalización

Centrada en garantizar en todo momento un aprendizaje eficaz, flexible y adaptado en forma y contenido a las necesidades del estudiante.

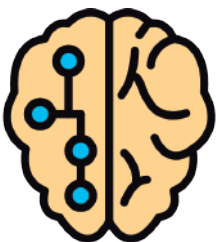

Tecnología e Innovación

Campus virtual basado en una plataforma ágil, que favorece el aprendizaje colaborativo y las herramientas que aseguran la calidad formativa.



Contenido Interactivo

Recursos dinámicos para facilitar la comprensión del contenido y motivar al estudiante a ampliar sus conocimientos: clases magistrales, seminarios y tutorías semanales virtuales.



Apoyo Docente

3 figuras especializadas en la modalidad online: claustro docente, asistentes de programa y equipo de experiencia al estudiante. Su objetivo es apoyar el mejor desarrollo del alumno y resolver todas sus dudas.



Networking

Los estudiantes online tendrán acceso a la red Alumni, profesores y empresas. Se incrementa el valor de mercado de los perfiles de los alumnos, creando profesionales altamente atractivos en el mercado laboral.

SALIDAS PROFESIONALES

El doble grado en educación primaria y pedagogía te abre las puertas al mundo de la enseñanza y el aprendizaje y podrás desempeñar las siguientes funciones laborales:

- Docencia en **centros públicos y privados**.
- **Orientador escolar, familiar y profesional:** en equipos psicopedagógicos, atención temprana y de educación primaria.
- Responsable del **diseño, implementación y evaluación** de programas educativos.
- **Educador en distintos ámbitos, como ayuntamientos, ONGs, fundaciones, museos y con diferentes públicos:** mayores, menores, jóvenes, familias, población en riesgo de exclusión, marginados, entre otros
- **Desempeño de tareas de administración, dirección y gestión educativas:** coordinación de programas, de centros de recursos y de profesores, dirección de gabinetes pedagógicos, etc.
- **Desempeño de tareas de formación:** diseño, implementación y evaluación de programas para la formación de adultos, continua, de formadores, en empresas y organizaciones.
- **Desempeño de tareas como técnico de Recursos Humanos:** selección de personal, planes de carrera, diseño y gestión de planes de desarrollo, clima y cultura laboral, etc.
- **Técnico especialista en evaluación de programas, centros y profesores:** asesoría en evaluación y mejora de centros educativos y organizaciones empresariales, así como de los departamentos de calidad.
- **Técnico en la elaboración de material didáctico y de recursos educativos:** trabajo en editoriales, diseño de libros de texto, de materiales audiovisuales y recursos tecnológicos, de contenidos e-learning y recursos lúdicos.

PLAN DE ESTUDIOS

PRIMER CURSO

| Materia | ECTS | Semestre |
|--|------|----------|
| Psicología del Desarrollo | 6 | 1 |
| Orientación Educativa y Acción Tutorial | 6 | 2 |
| Organización de Centros Educativos | 6 | 1 |
| Filosofía y Sociología de la Educación | 6 | 1 |
| Política de la Educación | 6 | 1 |
| Educación Inclusiva y Atención a la Diversidad | 6 | 2 |
| Educación y Género | 6 | 2 |
| Psicología del Aprendizaje | 6 | 2 |
| Neurodidáctica | 6 | 2 |
| Historia y Teoría de la Educación | 6 | 2 |
| Educación Comparada | 6 | 2 |

SEGUNDO CURSO

| Materia | ECTS | Semestre |
|--|------|----------|
| Bases de la Investigación Educativa | 6 | 1 |
| Didáctica General | 6 | 1 |
| Pedagogía Diferencial | 6 | 1 |
| Lengua Española I y su Didáctica | 6 | 1 |
| Economía de la Educación | 6 | 1 |
| Evaluación e Intervención en Lenguaje Escrito y Oral | 6 | 1/ 2 |
| Innovación Educativa | 6 | 2 |
| Medición en Educación | 6 | 2 |
| Diseño, Desarrollo y Evaluación de Planes, Programas y Proyectos Pedagógicos | 6 | 2 |
| Practicum I Primaria | 6 | 2 |

PLAN DE ESTUDIOS

TERCER CURSO

| Materia | ECTS | Semestre |
|--|------|----------|
| Matemáticas I y su Didáctica | 6 | 1 |
| Convivencia y Resolución de Conflictos | 6 | 1 |
| Educación Literaria | 6 | 1 |
| Educación Integrada en las Ciencias Experimentales | 6 | 1 |
| Tecnología Educativa | 6 | 1 |
| Ciencias Sociales I y su Didáctica | 6 | 1 |
| Diagnóstico Pedagógico | 6 | 2 |
| Pedagogía y Big Data | 6 | 2 |
| Segundo Idioma | 6 | 2 |
| Desarrollo Motor y Juego | 6 | 2 |
| Practicum II Primaria | 12 | 2 |

CUARTO CURSO

| Materia | ECTS | Semestre |
|--|------|----------|
| Introducción a la Programación | 6 | 1 |
| Pedagogía de la Lengua Española II | 6 | 1 |
| Pedagogía de las Ciencias Experimentales | 6 | 1 |
| Pedagogía de la Expresión Artística | 6 | 1 |
| Pedagogía de la Educación Musical | 6 | 1 |
| Pedagogía de la Educación Física | 6 | 1 |
| Didáctica de Segundo Idioma: Inglés | 6 | 2 |
| Tercer Idioma I (Francés/Alemán) | 6 | 2 |
| Pedagogía de las Ciencias Sociales II | 6 | 2 |
| Pedagogía de las Matemáticas II | 6 | 2 |
| Pedagogía de la Educación, Plástica y Visual | 6 | 2 |
| Practicum Pedagogía | 6 | 2 |

PLAN DE ESTUDIOS

QUINTO CURSO

| Materia | ECTS | Semestre |
|---------------------------------|-------------|-----------------|
| Optativa 1. Mención | 6 | 1 |
| Optativa 2. Mención | 6 | 1 |
| Optativa 3. Mención | 6 | 1 |
| Optativa 4. Mención | 6 | 1 |
| Optativa 5. Mención | 6 | 1 |
| Comunidades, Familias, Escuelas | 6 | 2 |
| Practicum III Primaria | 14 | 2 |
| TFG | 6 | 2 |
| TFG | 6 | 2 |

PLAN DE ESTUDIOS

ESPECIALÍZATE EN UNA DE NUESTRAS MENCIONES HABILITANTES

Para tener una especialización mayor podrás especializarte en una de nuestras cinco menciones habilitantes.

Mención en Pedagogía Terapéutica

- Con la mención de Pedagogía Terapéutica (Educación Especial) adquieres las competencias necesarias para detectar necesidades educativas especiales, trastornos de conducta y aprendizaje en los alumnos.
- Te formarás en las estrategias y herramientas específicas para ayudar al alumnado en su progreso y desarrollo de una manera inclusiva dentro del aula.

Mención Audición y Lenguaje

- Con la mención de Audición y Lenguaje adquieres las competencias necesarias para detectar trastornos del lenguaje y de la comunicación, así como problemas derivados de los trastornos del desarrollo.
- Te formarás para mejorar las capacidades comunicativo-lingüísticas y aplicarlas en el centro.

Mención en Enseñanza de la Lengua Extranjera (Inglés)

- Con la mención en Enseñanza de Lengua Extranjera adquieres las competencias necesarias para desarrollar la comunicación y enseñar un idioma extranjero.
- Te formarás en los recursos didácticos para ejercer una educación plurilingüe, multicultural e inclusiva.

Mención en Educación Física

- Con la mención de Educación Física adquieres las competencias necesarias para mejorar la condición física, psicomotricidad y expresión corporal del alumnado.
- Te formarás en las características anatómicas y fisiológicas y aprenderás herramientas para maximizar las habilidades corporales del grupo de una manera inclusiva.

Mención en Educación Musical

- Con la mención en Educación Musical te formarás en audición y lenguaje musical, expresión corporal, ritmo y danza y en expresión musical vocal e instrumental.
- Competencias necesarias para ejercer la enseñanza mejorando la expresión y el desarrollo de los alumnos en la disciplina musical.

