



# HORARIO CLASES

Máster Universitario en Formación del Profesorado - Edición SEPTIEMBRE 23

M11 - EDUCACIÓN FÍSICA						
Lunes	Martes	Miércoles	Jueves	V	S	D
18:30-21:30	18:30-21:30	18:30-21:30	18:30-21:30			
Innovación en la especialidad	Complementos para la Formación en la especialidad	Aprendizaje y Enseñanza en la especialidad	Investigación Educativa			

**Semana MÓDULOS ESPECIALIDAD**

Lunes	Martes	Miércoles	Jueves	V	S	D
19:30-21:30	19:30-21:30	19:30-21:30	19:30-21:30			
Sociedad, Familia y Educación	Aprendizaje y Desarrollo de la Personalidad del Adolescente	Procesos y Contextos Educativos	PRACTICUM (*)			

**Semana MÓDULOS COMUNES**

(\*) Las clases de *Practicum* tendrán lugar los días marcados en el calendario: 28 sep, 23 nov, 18 ene, 14 mar y 18 abril



La sesión de bienvenida tendrá lugar el sábado 9 de septiembre

Las clases darán comienzo el lunes 18 de septiembre



Aclaraciones sobre días festivos:

El festivo del día 1 de noviembre se recupera el viernes 3 de noviembre

El festivo del día 6 de diciembre se recupera el jueves 21 de diciembre

El festivo del día 1 de mayo se recupera el jueves 16 de mayo

El festivo del día 15 de mayo se recupera el jueves 30 de mayo

Este horario podrá sufrir modificaciones por razones logísticas de agenda. Cualquier modificación será notificada al estudiante en tiempo y forma.



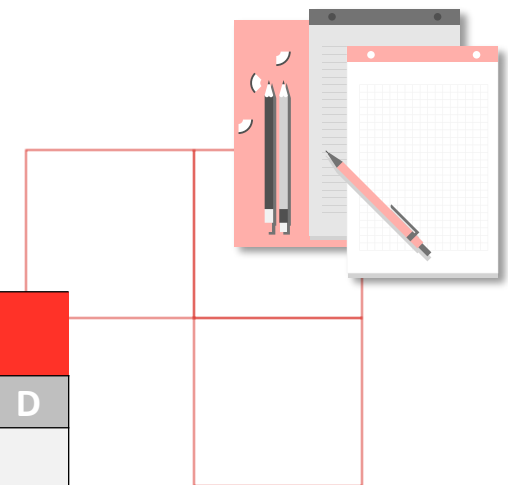

# HORARIO CLASES

Máster Universitario en Formación del Profesorado - Edición SEPTIEMBRE 23

M12 – MATEMÁTICAS						
Lunes	Martes	Miércoles	Jueves	V	S	D
18:30-21:30	18:30-21:30	18:30-21:30	18:30-21:30			
Investigación Educativa	Aprendizaje y Enseñanza en la especialidad	Complementos para la Formación en la especialidad	Innovación en la especialidad			

**Semana MÓDULOS ESPECIALIDAD**

Lunes	Martes	Miércoles	Jueves	V	S	D
19:30-21:30	19:30-21:30	19:30-21:30	19:30-21:30			
Aprendizaje y Desarrollo de la Personalidad del Adolescente	Procesos y Contextos Educativos	Sociedad, Familia y Educación	PRACTICUM (*)			

**Semana MÓDULOS COMUNES**

(\*) Las clases de *Practicum* tendrán lugar los días marcados en el calendario: 28 sep, 23 nov, 18 ene, 14 mar y 18 abril



La sesión de bienvenida tendrá lugar el sábado 9 de septiembre

Las clases darán comienzo el lunes 18 de septiembre



Aclaraciones sobre días festivos:

El festivo del día 1 de noviembre se recupera el viernes 3 de noviembre

El festivo del día 6 de diciembre se recupera el jueves 21 de diciembre

El festivo del día 1 de mayo se recupera el jueves 16 de mayo

El festivo del día 15 de mayo se recupera el jueves 30 de mayo

Este horario podrá sufrir modificaciones por razones logísticas de agenda. Cualquier modificación será notificada al estudiante en tiempo y forma.





# HORARIO CLASES

Máster Universitario en Formación del Profesorado - Edición SEPTIEMBRE 23

M13 – BIOLOGÍA Y GEOLOGÍA						
Lunes	Martes	Miércoles	Jueves	V	S	D
18:30-21:30	18:30-21:30	18:30-21:30	18:30-21:30			
Aprendizaje y Enseñanza en la especialidad	Innovación en la especialidad	Complementos para la Formación en la especialidad	Investigación Educativa			

**Semana MÓDULOS ESPECIALIDAD**

Lunes	Martes	Miércoles	Jueves	V	S	D
19:30-21:30	19:30-21:30	19:30-21:30	19:30-21:30			
Sociedad, Familia y Educación	Aprendizaje y Desarrollo de la Personalidad del Adolescente	Procesos y Contextos Educativos	PRACTICUM (*)			

**Semana MÓDULOS COMUNES**



La sesión de bienvenida tendrá lugar el sábado 9 de septiembre

Las clases darán comienzo el lunes 18 de septiembre



Aclaraciones sobre días festivos:

El festivo del día 1 de noviembre se recupera el viernes 3 de noviembre

El festivo del día 6 de diciembre se recupera el jueves 21 de diciembre

El festivo del día 1 de mayo se recupera el jueves 16 de mayo

El festivo del día 15 de mayo se recupera el jueves 30 de mayo

Este horario podrá sufrir modificaciones por razones logísticas de agenda. Cualquier modificación será notificada al estudiante en tiempo y forma.

(\*) Las clases de *Practicum* tendrán lugar los días marcados en el calendario: 28 sep, 23 nov, 18 ene, 14 mar y 18 abril



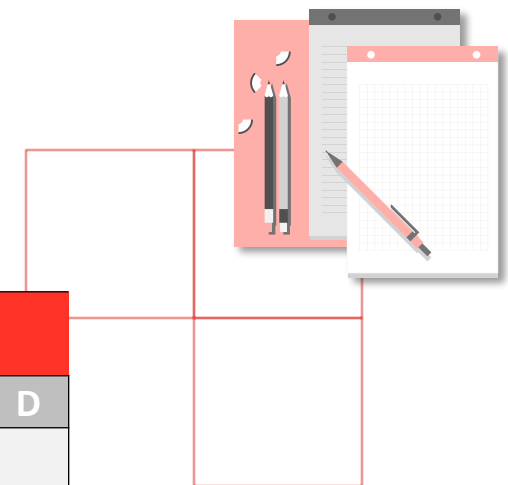

# HORARIO CLASES

Máster Universitario en Formación del Profesorado - Edición SEPTIEMBRE 23

M14 – GEOGRAFÍA E HISTORIA						
Lunes	Martes	Miércoles	Jueves	V	S	D
18:30-21:30	18:30-21:30	18:30-21:30	18:30-21:30			
Innovación en la especialidad	Investigación Educativa	Complementos para la Formación en la especialidad	Aprendizaje y Enseñanza en la especialidad			

**Semana MÓDULOS ESPECIALIDAD**

Lunes	Martes	Miércoles	Jueves	V	S	D
19:30-21:30	19:30-21:30	19:30-21:30	19:30-21:30			
Aprendizaje y Desarrollo de la Personalidad del Adolescente	Procesos y Contextos Educativos	Sociedad, Familia y Educación	PRACTICUM (*)			

**Semana MÓDULOS COMUNES**



La sesión de bienvenida tendrá lugar el sábado 9 de septiembre

Las clases darán comienzo el lunes 18 de septiembre



Aclaraciones sobre días festivos:

El festivo del día 1 de noviembre se recupera el viernes 3 de noviembre

El festivo del día 6 de diciembre se recupera el jueves 21 de diciembre

El festivo del día 1 de mayo se recupera el jueves 16 de mayo

El festivo del día 15 de mayo se recupera el jueves 30 de mayo

Este horario podrá sufrir modificaciones por razones logísticas de agenda. Cualquier modificación será notificada al estudiante en tiempo y forma.

(\*) Las clases de *Practicum* tendrán lugar los días marcados en el calendario: 28 sep, 23 nov, 18 ene, 14 mar y 18 abril



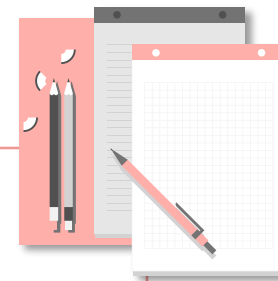

# HORARIO CLASES

Máster Universitario en Formación del Profesorado - Edición SEPTIEMBRE 23

M15 – ECONOMÍA						
Lunes	Martes	Miércoles	Jueves	V	S	D
18:30-21:30	18:30-21:30	18:30-21:30	18:30-21:30			
Innovación en la especialidad	Investigación Educativa	Complementos para la Formación en la especialidad	Aprendizaje y Enseñanza en la especialidad			

**Semana MÓDULOS ESPECIALIDAD**

Lunes	Martes	Miércoles	Jueves	V	S	D
19:30-21:30	19:30-21:30	19:30-21:30	19:30-21:30			
Procesos y Contextos Educativos	Aprendizaje y Desarrollo de la Personalidad del Adolescente	Sociedad, Familia y Educación	PRACTICUM (*)			

**Semana MÓDULOS COMUNES**



La sesión de bienvenida tendrá lugar el sábado 9 de septiembre

Las clases darán comienzo el lunes 18 de septiembre



Aclaraciones sobre días festivos:

El festivo del día 1 de noviembre se recupera el viernes 3 de noviembre

El festivo del día 6 de diciembre se recupera el jueves 21 de diciembre

El festivo del día 1 de mayo se recupera el jueves 16 de mayo

El festivo del día 15 de mayo se recupera el jueves 30 de mayo

Este horario podrá sufrir modificaciones por razones logísticas de agenda. Cualquier modificación será notificada al estudiante en tiempo y forma.

(\*) Las clases de *Practicum* tendrán lugar los días marcados en el calendario: 28 sep, 23 nov, 18 ene, 14 mar y 18 abril



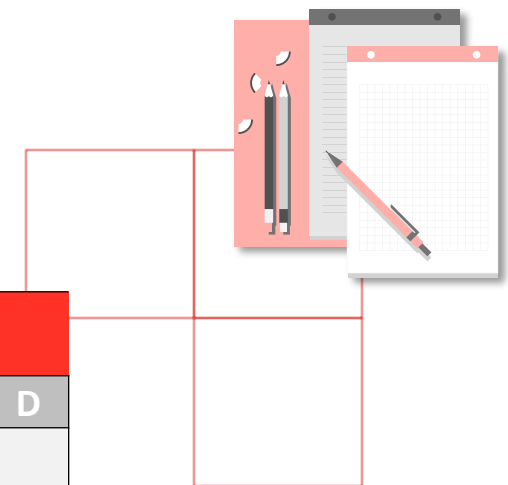

# HORARIO CLASES

Máster Universitario en Formación del Profesorado - Edición SEPTIEMBRE 23



M16 – FORMACIÓN Y ORIENTACIÓN LABORAL						
Lunes	Martes	Miércoles	Jueves	V	S	D
18:30-21:30	18:30-21:30	18:30-21:30	18:30-21:30			
Aprendizaje y Enseñanza en la especialidad	Complementos para la Formación en la especialidad	Investigación Educativa	Innovación en la especialidad			

**Semana MÓDULOS ESPECIALIDAD**

Lunes	Martes	Miércoles	Jueves	V	S	D
19:30-21:30	19:30-21:30	19:30-21:30	19:30-21:30			
Sociedad, Familia y Educación	Aprendizaje y Desarrollo de la Personalidad del Adolescente	Procesos y Contextos Educativos	PRACTICUM (*)			

**Semana MÓDULOS COMUNES**

(\*) Las clases de *Practicum* tendrán lugar los días marcados en el calendario: 28 sep, 23 nov, 18 ene, 14 mar y 18 abril

-  La sesión de bienvenida tendrá lugar el sábado 9 de septiembre
-  Las clases darán comienzo el lunes 18 de septiembre

-  Aclaraciones sobre días festivos:
  - El festivo del día 1 de noviembre se recupera el viernes 3 de noviembre
  - El festivo del día 6 de diciembre se recupera el jueves 21 de diciembre
  - El festivo del día 1 de mayo se recupera el jueves 16 de mayo
  - El festivo del día 15 de mayo se recupera el jueves 30 de mayo

Este horario podrá sufrir modificaciones por razones logísticas de agenda. Cualquier modificación será notificada al estudiante en tiempo y forma.



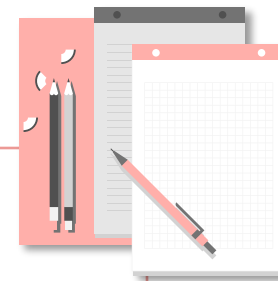

# HORARIO CLASES

Máster Universitario en Formación del Profesorado - Edición SEPTIEMBRE 23

M17 – PROCESOS SANITARIOS						
Lunes	Martes	Miércoles	Jueves	V	S	D
18:30-21:30	18:30-21:30	18:30-21:30	18:30-21:30			
Aprendizaje y Enseñanza en la especialidad	Complementos para la Formación en la especialidad	Investigación Educativa	Innovación en la especialidad			

**Semana MÓDULOS ESPECIALIDAD**

Lunes	Martes	Miércoles	Jueves	V	S	D
19:30-21:30	19:30-21:30	19:30-21:30	19:30-21:30			
Procesos y Contextos Educativos	Sociedad, Familia y Educación	Aprendizaje y Desarrollo de la Personalidad del Adolescente	PRACTICUM (*)			

**Semana MÓDULOS COMUNES**



La sesión de bienvenida tendrá lugar el sábado 9 de septiembre

Las clases darán comienzo el lunes 18 de septiembre



Aclaraciones sobre días festivos:

El festivo del día 1 de noviembre se recupera el viernes 3 de noviembre

El festivo del día 6 de diciembre se recupera el jueves 21 de diciembre

El festivo del día 1 de mayo se recupera el jueves 16 de mayo

El festivo del día 15 de mayo se recupera el jueves 30 de mayo

Este horario podrá sufrir modificaciones por razones logísticas de agenda. Cualquier modificación será notificada al estudiante en tiempo y forma.

(\*) Las clases de *Practicum* tendrán lugar los días marcados en el calendario: 28 sep, 23 nov, 18 ene, 14 mar y 18 abril



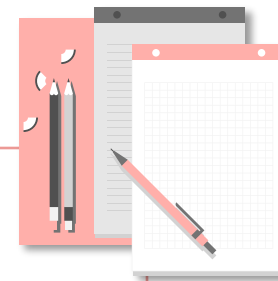

# HORARIO CLASES

Máster Universitario en Formación del Profesorado - Edición SEPTIEMBRE 23

M18 – TECNOLOGÍA						
Lunes	Martes	Miércoles	Jueves	V	S	D
18:30-21:30	18:30-21:30	18:30-21:30	18:30-21:30			
Investigación Educativa	Aprendizaje y Enseñanza en la especialidad	Innovación en la especialidad	Complementos para la Formación en la especialidad			

**Semana MÓDULOS ESPECIALIDAD**

Lunes	Martes	Miércoles	Jueves	V	S	D
19:30-21:30	19:30-21:30	19:30-21:30	19:30-21:30			
Procesos y Contextos Educativos	Sociedad, Familia y Educación	Aprendizaje y Desarrollo de la Personalidad del Adolescente	PRACTICUM (*)			

**Semana MÓDULOS COMUNES**

(\*) Las clases de *Practicum* tendrán lugar los días marcados en el calendario: 28 sep, 23 nov, 18 ene, 14 mar y 18 abril



La sesión de bienvenida tendrá lugar el sábado 9 de septiembre

Las clases darán comienzo el lunes 18 de septiembre



Aclaraciones sobre días festivos:

El festivo del día 1 de noviembre se recupera el viernes 3 de noviembre

El festivo del día 6 de diciembre se recupera el jueves 21 de diciembre

El festivo del día 1 de mayo se recupera el jueves 16 de mayo

El festivo del día 15 de mayo se recupera el jueves 30 de mayo

Este horario podrá sufrir modificaciones por razones logísticas de agenda. Cualquier modificación será notificada al estudiante en tiempo y forma.





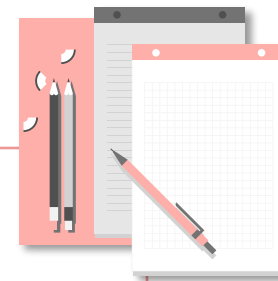

# HORARIO CLASES

Máster Universitario en Formación del Profesorado - Edición SEPTIEMBRE 23

M19 – ORIENTACIÓN EDUCATIVA						
Lunes	Martes	Miércoles	Jueves	V	S	D
18:30-21:30	18:30-21:30	18:30-21:30	18:30-21:30			
Investigación Educativa + Innovación y Gestión del Cambio	Ámbitos y asesoramiento	Educación inclusiva y Atención a la diversidad	Procesos y Asesoramiento			

**Semana MÓDULOS ESPECIALIDAD**

Lunes	Martes	Miércoles	Jueves	V	S	D
19:30-21:30	19:30-21:30	19:30-21:30	19:30-21:30			
Procesos y Contextos Educativos	Sociedad, Familia y Educación	Desarrollo, aprendizaje y educación	PRACTICUM (*)			

**Semana MÓDULOS COMUNES**

(\*) Las clases de *Practicum* tendrán lugar los días marcados en el calendario: 28 sep, 23 nov, 18 ene, 14 mar y 18 abril



La sesión de bienvenida tendrá lugar el sábado 9 de septiembre

Las clases darán comienzo el lunes 18 de septiembre



Aclaraciones sobre días festivos:

El festivo del día 1 de noviembre se recupera el viernes 3 de noviembre

El festivo del día 6 de diciembre se recupera el jueves 21 de diciembre

El festivo del día 1 de mayo se recupera el jueves 16 de mayo

El festivo del día 15 de mayo se recupera el jueves 30 de mayo

Este horario podrá sufrir modificaciones por razones logísticas de agenda. Cualquier modificación será notificada al estudiante en tiempo y forma.

