

# HORARIO CLASES

**Máster Universitario en Formación del Profesorado - Edición OCTUBRE 23**

M1A - EDUCACIÓN FÍSICA						
Lunes	Martes	Miércoles	Jueves	V	S	D
18:30-21:30	18:30-21:30	18:30-21:30	18:30-21:30			
Complementos para la Formación en la especialidad	Innovación en la especialidad	Aprendizaje y Enseñanza en la especialidad	Investigación Educativa			

**Semana MÓDULOS ESPECIALIDAD**

Lunes	Martes	Miércoles	Jueves	V	S	D
19:30-21:30	19:30-21:30	19:30-21:30	19:30-21:30			
Aprendizaje y Desarrollo de la Personalidad del Adolescente	Sociedad, Familia y Educación	Procesos y Contextos Educativos	PRACTICUM (*)			

**Semana MÓDULOS COMUNES**

(\*) Las clases de *Practicum* tendrán lugar los días marcados en el calendario: 23 nov, 18 ene, 15 feb, 14 mar y 18 abril



Las sesiones de bienvenida tendrán lugar el lunes 16 y el martes 17 de octubre

Las clases darán comienzo el lunes 30 de octubre



Aclaraciones sobre días festivos:

El festivo del día 1 de noviembre se recupera el viernes 3 de noviembre

El festivo del día 6 de diciembre se recupera el jueves 21 de diciembre

El festivo del día 1 de mayo se recupera el jueves 16 de mayo

El festivo del día 15 de mayo se recupera el jueves 30 de mayo

Este horario podrá sufrir modificaciones por razones logísticas de agenda. Cualquier modificación será notificada al estudiante en tiempo y forma.



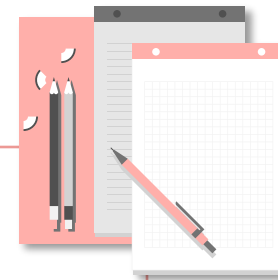

# HORARIO CLASES

**Máster Universitario en Formación del Profesorado - Edición OCTUBRE 23**

M1B – PROCESOS SANITARIOS						
Lunes	Martes	Miércoles	Jueves	V	S	D
18:30-21:30	18:30-21:30	18:30-21:30	18:30-21:30			
Aprendizaje y Enseñanza en la especialidad	Investigación Educativa	Innovación en la especialidad	Complementos para la Formación en la especialidad			

**Semana MÓDULOS ESPECIALIDAD**

Lunes	Martes	Miércoles	Jueves	V	S	D
19:30-21:30	19:30-21:30	19:30-21:30	19:30-21:30			
Procesos y Contextos Educativos	Aprendizaje y Desarrollo de la Personalidad del Adolescente	Sociedad, Familia y Educación	PRACTICUM (*)			

**Semana MÓDULOS COMUNES**

(\*) Las clases de *Practicum* tendrán lugar los días marcados en el calendario: 23 nov, 18 ene, 15 feb, 14 mar y 18 abril



Las sesiones de bienvenida tendrán lugar el lunes 16 y el martes 17 de octubre

Las clases darán comienzo el lunes 30 de octubre



Aclaraciones sobre días festivos:

El festivo del día 1 de noviembre se recupera el viernes 3 de noviembre

El festivo del día 6 de diciembre se recupera el jueves 21 de diciembre

El festivo del día 1 de mayo se recupera el jueves 16 de mayo

El festivo del día 15 de mayo se recupera el jueves 30 de mayo

Este horario podrá sufrir modificaciones por razones logísticas de agenda. Cualquier modificación será notificada al estudiante en tiempo y forma.

